



K O R P O R A C I J A
M A T I N I N K A I

NEKILNOJAMOJO DAIKTO KADASTRO DUOMENŲ BYLA

TOMAS

Nekilnojamo turto objektas: **Žemės sklypas su statiniais**
Žemės sklypo kadastrinis Nr.: **0101/0045:740**

Bylos Nr.: **13/6391**

Registro Nr.: **44/318320**

Adresas: **Vilniaus apsk., Vilniaus m. sav., Vilniaus m.,
Antakalnio g. 10**

Lapų skaičius : **34**

Originalas

[illegible]

2012-11-30
(data)

(parašas)

Jūratē Jonušienē
(vardas ir pavardē)

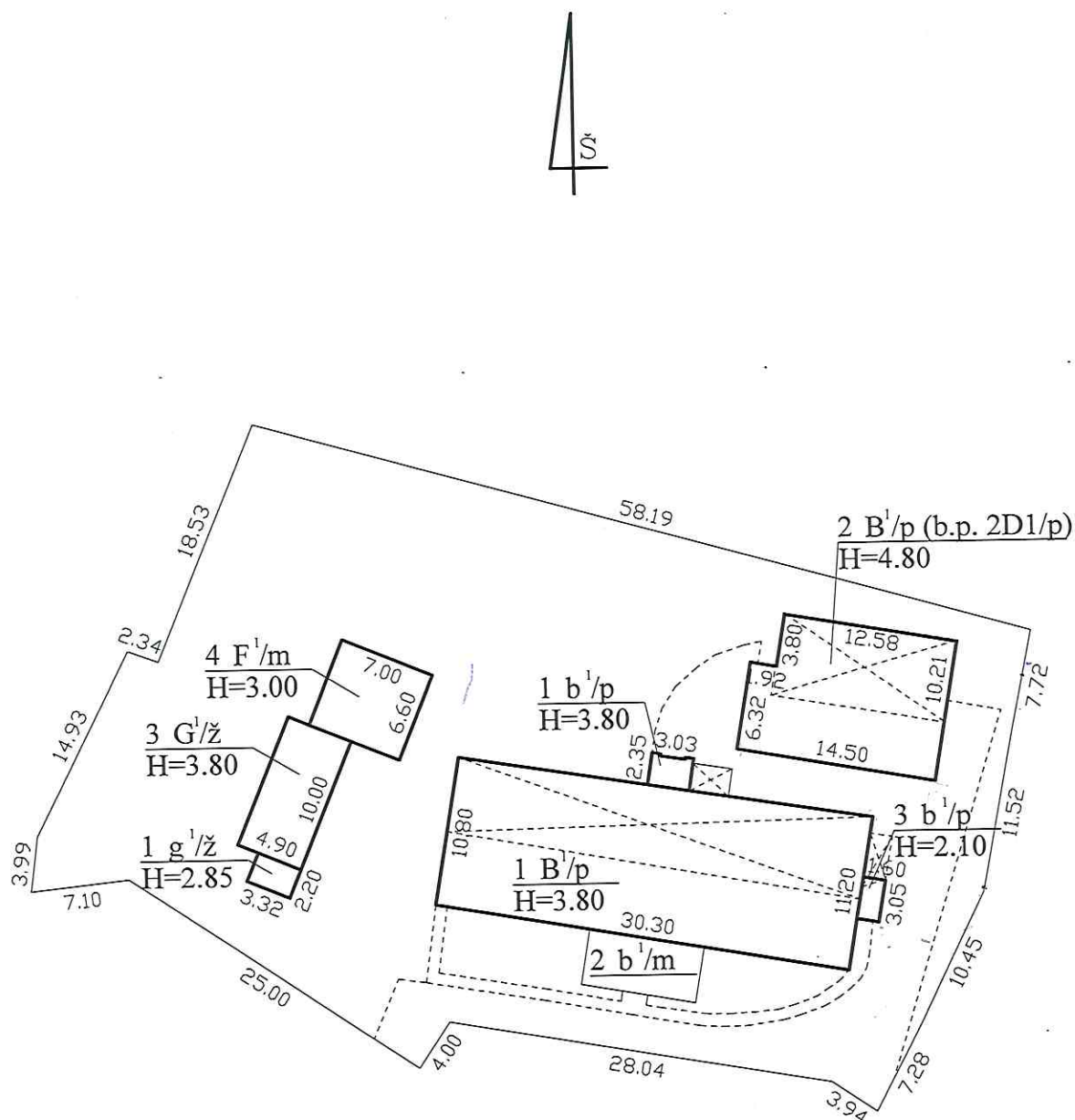

Žemės sklypo ribos plane pažymėtos remiantis
Savivaldybės įmonės "Vilniaus planas"
geodez. A. Kunigėlio sudarytu žemės sklypo planu.
2012-11-30 atlikti pastatų 1B1/p ir 2B1/p kadastriniai matavimai.

 UAB KORPORACIJA "MATININKAI" VILNIAUS SKYRIUS Licencijos Nr. G-745-(180) Kvalifikacijos pažymėjimo Nr. 2M-M-1530			
Pareigos	V., pavardė	Parašas	Data
Matininkas	J. Jonušienė		2012.11.30
Statinių išdėstymo planas		M1:500	A.V.
Vilniaus m. sav. Vilniaus m. Antakalnio g. 10			
Sudarytas pagal 2012.11.30 kadastrinių matavimų duomenis		Pastato pažymėjimas plane:	

(įmonės pavadinimas)

STATINIO NUOTRAUKOS

2012.11.30 Nr. 13/6391
(data)

Vilniaus m.

(sudarymo vieta)

Gatvė, Nr.
Kaimas (miestelis)
Miestas
Savivaldybė

Paskirtis
Pavadinimas
Unikalus pastato Nr.
Pažymėjimas plane

Antakalnio	10
Vilniaus	
Vilniaus m. sav.	
Administracinė	
Administracinis	
109400150018	
1 B1/p	

Fotografuota 2012 m. lapkričio mėn. 30 d.



Matininkas
(pareigos)



(parašas)

Jūratė Jonušienė
(vardas ir pavardė)

(įmonės pavadinimas)

STATINIO NUOTRAUKOS

2012.11.30 Nr. 13/6391
(data)

Vilniaus m.

(sudarymo vieta)

Gatvė, Nr.
Kaimas (miestelis)
Miestas
Savivaldybė

Paskirtis
Pavadinimas
Unikalus pastato Nr.
Pažymėjimas plane

Antakalnio	10
Vilniaus	
Vilniaus m. sav.	
Administracinė	
Dezokameros pastatas	
109400150029	
2 B1/p (b.p. 2D1/p)	

Fotografuota 2012 m. lapkričio mėn. 30 d.



Matininkas
(pareigos)



(parašas)

Jūratė Jonušienė
(vardas ir pavardė)

RŪSYS

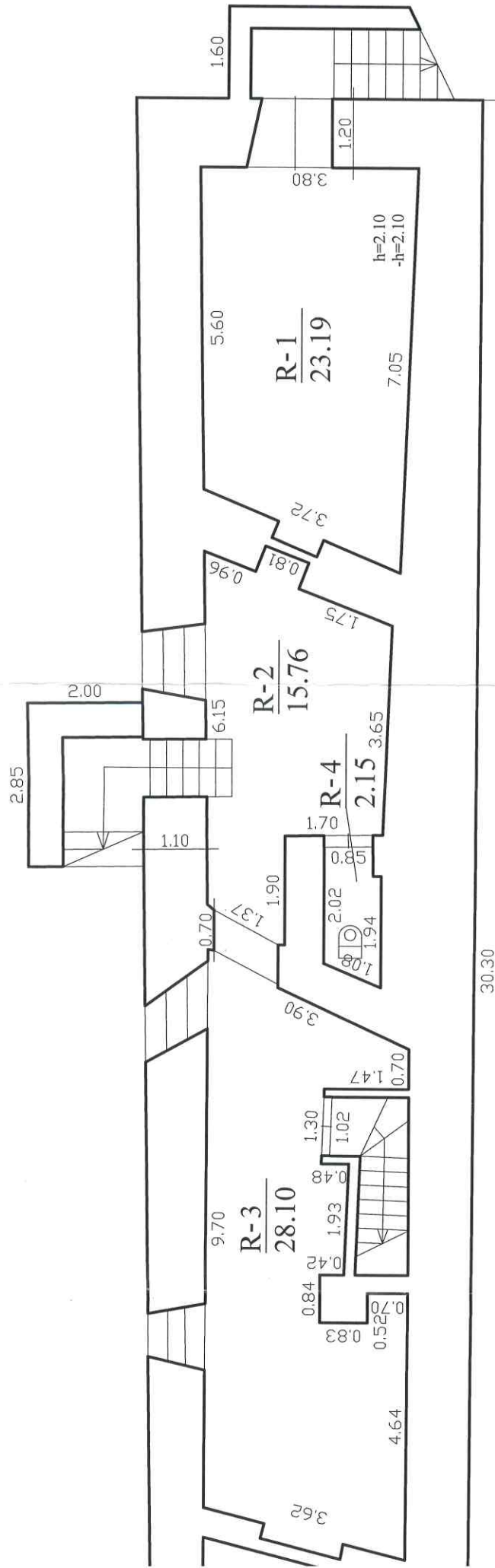

Architectural floor plan of a building with multiple rooms and corridors. Rooms are labeled with numbers and areas, such as 1-1, 1-2, 1-3, 1-4, 1-6, 1-7, 1-8, 1-10, 1-11, 1-12, 1-13, 1-14, and 1-15. Corridors and other areas are labeled with dimensions and areas. The plan includes a staircase, a kitchen area, and a bathroom area. The overall dimensions of the building are 30.30m by 13.90m. The plan is oriented with the entrance at the top left.

PUSRŪSIS

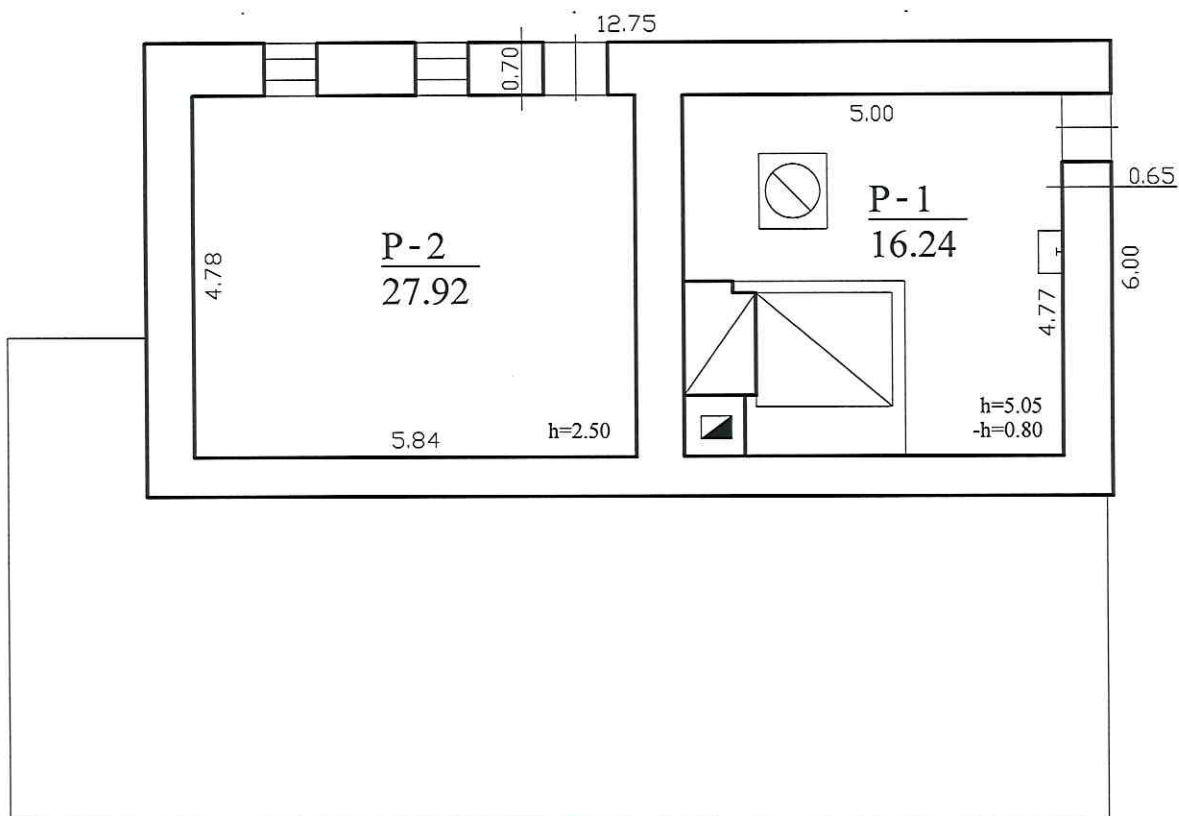

 UAB KORPORACIJA "MATININKAI" VILNIAUS SKYRIUS Licencijos Nr. G-745-(180) Kvalifikacijos pažymėjimo Nr. 2M-M-1530			
Pareigos	V., pavardė	Parašas	Data
Matininkas	J. Jonušienė		2012.11.30
PUSRŪSIO PLANAS		M1:100	A.V.
Vilniaus m. sav. Vilniaus m. Antakalnio g. 10			
Sudarytas pagal 2012.11.30 kadastrinių matavimų duomenis		Pastato pažymėjimas plane: 2B1/p	

DEZO KAMERA (PASTATAS
ŠALIA
PAGRINDINIO)

PIRMAS AUKŠTAS

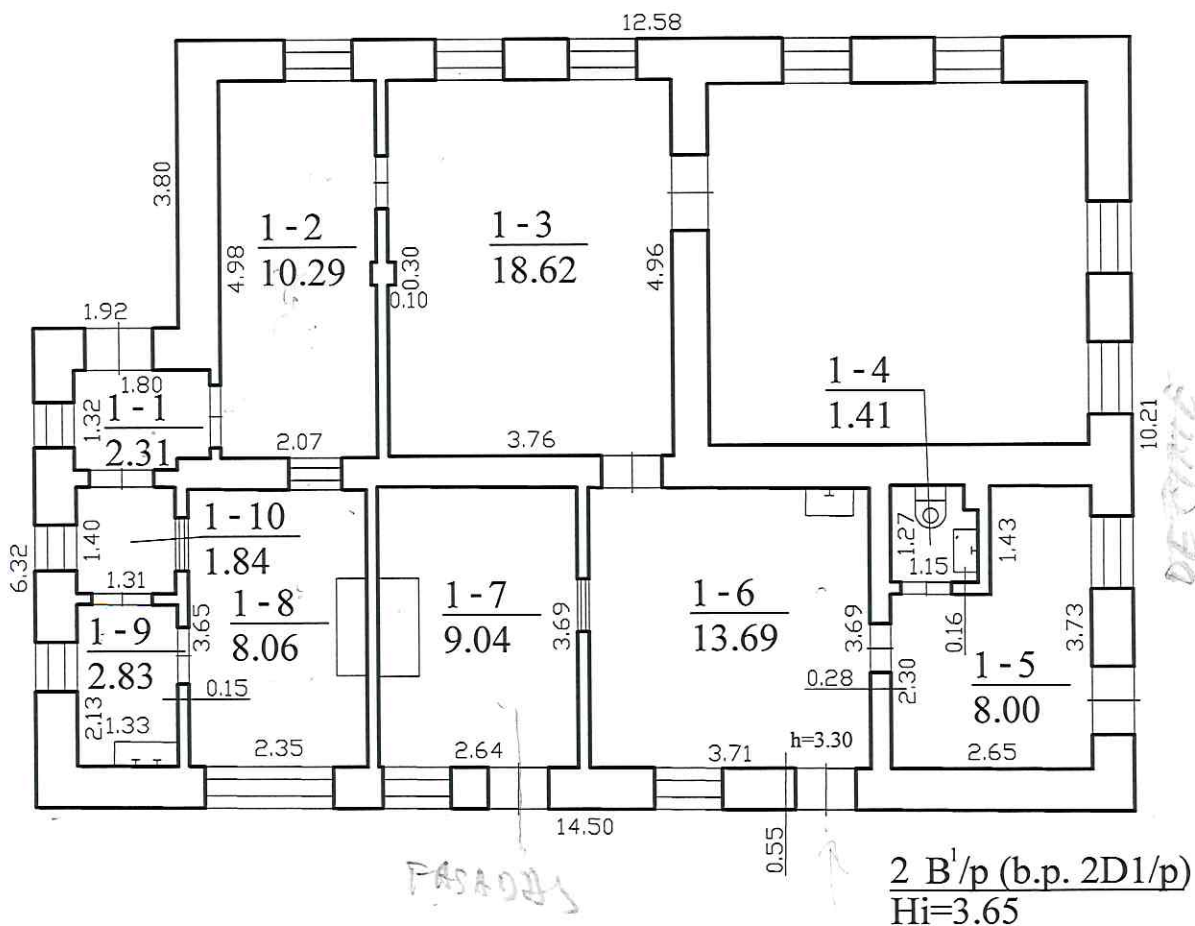

 UAB KORPORACIJA "MATININKAI" VILNIAUS SKYRIUS Licencijos Nr. G-745-(180) Kvalifikacijos pažymėjimo Nr. 2M-M-1530			
Pareigos	V., pavardė	Parašas	Data
Matininkas	J. Jonušienė		2012.11.30
PIRMO AUKŠTO PLANAS		M1:100	A.V.
Vilniaus m. sav. Vilniaus m. Antakalnio g. 10			
Sudarytas pagal 2012.11.30 kadastrinių matavimų duomenis		Pastato pažymėjimas plane: 2B1/p	

$$\frac{4F^{1/2}}{H} = 3.00$$

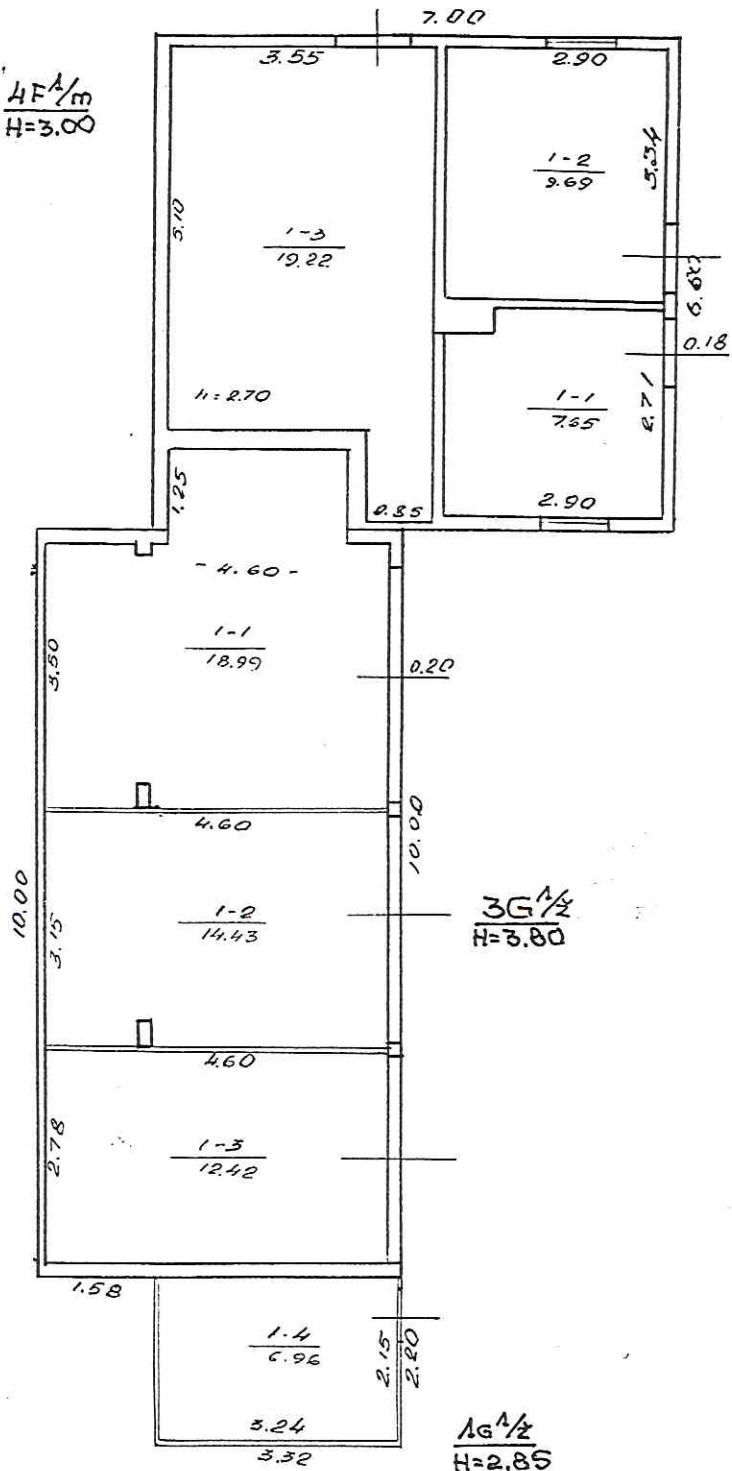

Užs. Abiainiova		2001.01.23
Laima		100
PASTAT. 3G 1/2 ; 4F 1/2	VILNIXUS M.	VILNIXUS miestas (rajonas)
ANTAKALNIO		10

UAB Korporacija "Matininkai"

(įmonės pavadinimas)

PAGRINDINIO PASTATO, JO DALIŲ IR PRIESTATŲ KADASTRO DUOMENYS

2012.11.30 Nr. 13/6391

(data)

Vilniaus m.

(sudarymo vieta)

Adresas	Gatvė Nr.	Antakalnio	10
	Kaimas (miestelis)		
	Miestas	Vilniaus	
	Savivaldybė	Vilniaus m. sav.	

Pagrindinio pastato ir jo dalių kadastro duomenys

Kadastro duomenys	Kodas	Pagrindinis pastatas	Rūšys	
Duomenys užfiksuoti	X	2012.11.30	2012.11.30	
Pažymėjimas plane	X	1 B1/p	R	
Unikalus Nr.	X	109400150018	X	X
Paskirtis		Administracinė	X	X
Pavadinimas	X	Administracinis	X	X
Statybos pr.-pab. metai	X	1940-1940	1940-1940	
Paprastojo remonto pr.-pab. metai	X	2003-2012	-	
Kategorija		Ypatingas		
Būklė		Baigtas statyti		
Baigtumas %	X	100	100	
Aukštų skaičius	X	1	X	X
Tūris m ³	X	1185	444	
Bendras plotas m ²	X	229,36	69,20	
Pamatai		Akmenbetonis	X	X
Sienos		Plytos	Akmenbetonis	
Perdangos		Medis	Betonas	
Stogo konstrukcija		Šlaitinis	X	X
Stogo danga		Asbestcementis	X	X
Išorės apdaila		Tinkas, dažai	Nėra	
Pertvaros		Plytos	Plytos	
Grindys		Laminuotos plokštės	Monolitinės	
Langai		Plastikiniai	Mediniai	
Durys		Medinės	Medinės	
Vidaus apdaila		Dažai	Nėra	
Šildymas		Vietinis centrinis šildymas		
Vandentiekis		Miesto vandentiekis		
Kanalizacija		Miesto kanalizacija		
Dujos		Nėra		
Karštas vanduo		Yra		
Elektra		Yra		
Viryklė		Nėra		
Vonia		Nėra		
Vėdinimas		Vėdinimas		

Viso pastato	
Bendras plotas m ²	301,68
Baigtumas %	100
Užstatytas plotas m ²	385
Tūris m ³	1665
Bruto plotas m ²	519
Centro koordinatės X/Y	6062996 / 584251
Žemės sklypo kad. Nr.	0101/0045:740

PAGRINDINIO PASTATO DALIŲ, PRIESTATŲ KADASTRO DUOMENYS

Kadastro duomenys	Priestatas	Priestatas	Priestatas
Duomenys užfiksuoti	2012.11.30	2012.11.30	2012.11.30
Pažymėjimas plane	1b1/p	2b1/m	3b1/p
Pavadinimas	Priestatas	Terasa	Priestatas
Statybos pr.-pab. metai	1940-1940	1940-1940	1940-1940
Rekonstrukcijos metai	-	-	-
Baigtumas %	100	100	100
Aukštų skaičius	1	1	1
Tūris m ³	26	0	10
Bendras plotas m ²	3,12	0,00	0,00
Pamatai	Akmenbetonis	Akmenbetonis	Akmenbetonis
Sienos	Plytos	Nėra	Plytos
Perdangos	Medis	Nėra	Nėra
Stogo konstrukcija	Šlaitinis	Šlaitinis	Šlaitinis
Stogo danga	Asbestcementis	Asbestcementis	Asbestcementis
Išorės apdaila	Tinkas, dažai	Nėra	Tinkas, dažai
Pertvaros	Nėra	Nėra	Nėra
Grindys	Keraminės plytelės	Betoninės plytelės	Monolitinės
Langai	Plastikiniai	Nėra	Nėra
Durys	Medinės	Nėra	Medinės
Vidaus apdaila	Dažai	Nėra	Dažai

Matininkas
(pareigos)



(parašas)

Jūratė Jonušienė
(vardas ir pavardė)

UAB Korporacija "Matininkai"

(įmonės pavadinimas)

PAGRINDINIO PASTATO, JO DALIŲ IR PRIESTATŲ KADASTRO DUOMENYS

2012.11.30 Nr. 13/6391

(data)

Vilniaus m.

(sudarymo vieta)

Adresas	Gatvė Nr.	Antakalnio	10
	Kaimas (miestelis)		
	Miestas	Vilniaus	
	Savivaldybė	Vilniaus m. sav.	

Pagrindinio pastato ir jo dalių kadastro duomenys

Kadastro duomenys	Kodas	Pagrindinis pastatas	Pusrūsis (cokolinis a	
Duomenys užfiksuoti	X	2012.11.30	2012.11.30	
Pažymėjimas plane	X	2 B1/p (b.p. 2D1/p)	P	
Unikalus Nr.	X	109400150029	X	X
Paskirtis		Administracinė	X	X
Pavadinimas	X	Dezokameros pastatas	X	X
Kategorija		Ypatingas		
Būklė		Baigtas statyti		
Statybos pr.-pab. metai	X	1940-1940	1940-1940	
Paprastojo remonto pr.-pab. metai	X	2003-2012	-	
Baigtumas %	X	100	100	
Aukštų skaičius	X	1	X	X
Tūris m ³	X	511	214	
Bendras plotas m ²	X	76,09	44,16	
Pamatai		Akmenbetonis	X	X
Sienos		Plytos	Plytos	
Perdangos		Gelžbetonis	Gelžbetonis	
Stogo konstrukcija		Šlaitinis	X	X
Stogo danga		Metalas	X	X
Išorės apdaila		Tinkas, dažai	Tinkas, dažai	
Pertvaros		Plytos	Plytos	
Grindys		Lentos	Monolitinės	
Langai		Mediniai	Mediniai	
Durys		Medinės	Medinės	
Vidaus apdaila		Dažai	Dažai	
Šildymas		Vietinis centrinis šildymas		
Vandentiekis		Miesto vandentiekis		
Kanalizacija		Miesto kanalizacija		
Dujos		Gamtinės		
Karštas vanduo		Yra		
Elektra		Yra		
Viryklė		Nėra		
Vonia		Nėra		
Vėdinimas		Vėdinimas		

Viso pastato	
Bendras plotas m ²	120,25
Baigtumas %	100
Užstatytas plotas m ²	140
Tūris m ³	725
Bruto plotas m ²	216
Centro koordinatės X/Y	6063007 / 584266
Žemės sklypo kad. Nr.	0101/0045:740

Matininkas

(pareigos)

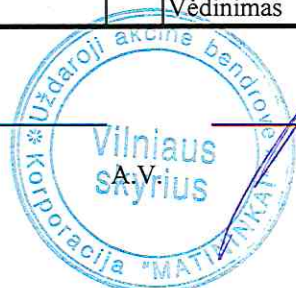

(parašas)

Jūratė Jonušienė

(vardas ir pavardė)

Pagrindinio pastato, jo dalių ir priestatų kadastro duomenys

Adresas	Gatvė, Nr.	ANTAKALNIO	10
	Kaimas (miestelis)		
	Miestas	VILNIUS	ANTAKALNIO SEN.
	Savivaldybė	VILNIAUS M.	

Pagrindinio pastato ir jo dalių kadastro duomenys

Kadastro duomenys	Kodas	Pagrindinis pastatas	Rūsys (pusrūsis)	Pastogės patalpos
Duomenys užfiksuoti	X	2001 01 23		
Pažymėjimas plane	X	3G ^{1/2}		
Paskirtis		GARAŽU,	X	X
Pavadinimas	X	GARAŽAS	X	X
Statybos metai	X	IKI 1940		
Rekonstrukcijos metai	X			
Baigtumas %	X	100		
Aukštų skaičius	X	1	X	X
Tūris m ³	X	183		
Bendras plotas m ²	X	45.84		
Pamatai		AKMENIS BETONO	X	X
Sienos		MEDIN. KARKASAS		
Perdangos				
Stogo konstrukcija		MEDINĖS ČEGĖS	X	X
Stogo danga		ASBOCEM. LAKŠTAI	X	X
Išorės apdaila				
Pertvaros		LENTU,		
Grindys		CEMENTINĖS		
Langai				
Durys		MEDINIAI VARTAI		
Vidaus apdaila		TINKUOTA		
Šildymas				
Vandentiekis				
Kanalizacija				
Dujos				
Karštas vanduo				
Elektra		VRA		
Viryklė				

Viso pastato	
Bendras plotas m ²	52.80
Baigtumas %	100
Užstatytas plotas m ²	60
Tūris m ³	204
Stogo plotas m ²	66

Pagrindinio pastato dalių, priestatų kadastro duomenys

Kadastro duomenys	Priestatas		
Duomenys užfiksuoti	2001 01 23		
Pažymėjimas plane	16 1/2		
Pavadinimas	PRIESTATAS		
Statybos metai	1946		
Rekonstrukcijos metai			
Baigtumas %	100		
Aukštų skaičius	1		
Tūris m ³	21		
Bendras plotas m ²	6.96		
Pamatai	MEDINIAI STULPAI		
Sienos	LAINTU,		
Perdangos			
Stogo konstrukcija	MEDINĖS GEGNĖS		
Stogo danga	ASBOCEM. LAKŠTAI		
Išorės apdaila			
Pertvaros			
Grindys			
Langai			
Durys	MEDINĖS		
Vidaus apdaila			

Kadastro duomenys			
Duomenys užfiksuoti			
Pažymėjimas plane			
Pavadinimas			
Statybos metai			
Rekonstrukcijos metai			
Baigtumas %			
Aukštų skaičius			
Tūris m ³			
Bendras plotas m ²			
Pamatai			
Sienos			
Perdangos			
Stogo konstrukcija			
Stogo danga			
Išorės apdaila			
Pertvaros			
Grindys			
Langai			
Durys			
Vidaus apdaila			

Užpildė Abiamonova 2001 01 23
(pareigos, parašas, v. pavardė, data)

Tikrino [parašas] 2001 01 25
(pareigos, parašas, v. pavardė, data)

Pagrindinio pastato, jo dalių ir priestatų kadastro duomenys

Adresas	Gatvė, Nr.	ANTAKALNIO	10
	Kaimas (miestelis)		
	Miestas	VILNIUS	ANTAKALNIO SEN.
	Savivaldybė	VILNIAUS M.	

Pagrindinio pastato ir jo dalių kadastro duomenys

Kadastro duomenys	Kodas	Pagrindinis pastatas	Rūsys (pusrūsis)	Pastogės patalpos
Duomenys užfiksuoti	X	2001 01 23		
Pažymėjimas plane	X	4 F 1/m		
Paskirtis		SANDĖLIAVIMO	X	X
Pavadinimas	X	SANDĖLIS	X	X
Statybos metai	X	IKI 1940		
Rekonstrukcijos metai	X			
Baigtumas %	X	100		
Aukštų skaičius	X	1	X	X
Tūris m ³	X	126		
Bendras plotas m ²	X	35.56		
Pamatai		AKMENIS BETONO	X	X
Sienos		PA, STU,		
Perdangos		MEDINĖ		
Stogo konstrukcija		MEDINĖS GEGNĖS	X	X
Stogo danga		ASBOCEM. LAKŠTAI	X	X
Išorės apdaila		APKALTOS LENTOMIS		
Pertvaros		PA, STU,		
Grindys		LENTU,		
Langai		PAPRASTI MEDINIAI		
Durys		MEDINĖS		
Vidaus apdaila		TINKAVIMAS, DAŽYMAS		
Šildymas				
Vandentiekis				
Kanalizacija				
Dujos				
Karštas vanduo				
Elektra		VRA		
Viryklė				

Viso pastato	
Bendras plotas m ²	35.56
Baigtumas %	100
Užstatytas plotas m ²	43
Tūris m ³	126
Stogo plotas m ²	53

Pagrindinio pastato dalių, priestatų kadastro duomenys

Kadastro duomenys	Priestatas		
Duomenys užfiksuoti			
Pažymėjimas plane			
Pavadinimas			
Statybos metai			
Rekonstrukcijos metai			
Baigtumas %			
Aukštų skaičius			
Tūris m ³			
Bendras plotas m ²			
Pamatai			
Sienos			
Perdangos			
Stogo konstrukcija			
Stogo danga			
Išorės apdaila			
Pertvaros			
Grindys			
Langai			
Durys			
Vidaus apdaila			

Kadastro duomenys			
Duomenys užfiksuoti			
Pažymėjimas plane			
Pavadinimas			
Statybos metai			
Rekonstrukcijos metai			
Baigtumas %			
Aukštų skaičius			
Tūris m ³			
Bendras plotas m ²			
Pamatai			
Sienos			
Perdangos			
Stogo konstrukcija			
Stogo danga			
Išorės apdaila			
Pertvaros			
Grindys			
Langai			
Durys			
Vidaus apdaila			

Užpildė Olga 2001 01 23
(paraiškos pareiškėjas, v. pavardė, data)

Tikrino Olga 2001 01 25
(patvirtojantis pareiškėjas, v. pavardė, data)

Bylos Nr. 6394

Pagalbinio pastato, jo dalių ir priestatų kadastro duomenys

Adresas	Gatvė, Nr.	ANTAKALNIO	19
	Kaimas (miestelis)		
	Miestas	VILNIUS	ANTAKALNIO SEN.
	Savivaldybė	VILNIAUS M.	

Kadastro duomenys	Kodas	Pagalbinis pastatas			
Duomenys užfiksuoti	X	2004.04.23			
Pažymėjimas plane	X	534/m			
Pavadinimas	X	GIŲIO PAŠTATAS			
Statybos metai	X	1950			
Rekonstrukcijos metai	X				
Baigtumas %	X	100			
Aukštų skaičius	X	1			
Tūris m³	X	42			
Pamatai		AKMENIS BETONO STULP.			
Sienos		PAŠTATAS			
Perdangos					
Stogo konstrukcija		MEDINĖS GIGINĖS			
Stogo danga		ASBOCEM. LAKŠTAI			
Išorės apdaila		DAŽYTA			
Pertvaros					
Grindys					
Langai					
Durys		MEDINĖS			
Sildymas					
Vandentiekis					
Kanalizacija					
Dujos					
Elektra		YRA			

Viso pastato					
Pažymėjimas plane	534/2				
Užstatytas plotas m²	10				
Tūris m³	42				
Baigtumas %	100				

Kadastro duomenys	_____	_____	_____	_____
Duomenys užfiksuoti				
Pažymėjimas plane				
Pavadinimas				
Statybos metai				
Rekonstrukcijos metai				
Baigtumas %				
Aukštų skaičius				
Tūris m ³				
Pamatai				
Sienos				
Perdangos				
Stogo konstrukcija				
Stogo danga				
Išorės apdaila				
Pertvaros				
Grindys				
Langai				
Durys				
Sildymas				
Vandentiekis				
Kanalizacija				
Dujos				
Elektra				

Užpildė *Ugnė Abramovaitė* *Ciga* **2004 01 23**
(parašas, pavardė, v. pavardė, data)
 Tikrinio *[Signature]* **2001 01 25**
(parašas, pavardė, v. pavardė, data)

Kitų statinių ir jų dalių kadastro duomenys

Adresas

Gatvė, Nr.	ANTAKALNIO	10
Kaimas (miestelis)		
Miestas	VILNIUS	ANTAKALNIO SEN.
Savivaldybė	VILNIAUS M.	

Duomenys užfiksuoti	2001 01 23		
Pažymėjimas plane	D 1		
Paskirtis	KITA		
Pavadinimas	DANGA		
Statybos metai	1973		
Baigtumas %	100		

Statinių sudėtinės dalys

Pavadinimas	KELIO DANGA		
Pažymėjimas plane	D 1		
Statybos metai	1973		
Medžiaga	ASFALTA		
Markė, tipas			
Matmenys	Ilgis		
	Plotis (diametras)		
	Plotas	10.16	
	Aukštis (gylis)		
	Tūris		
Pavadinimas	ŠALIGATVIS		
Pažymėjimas plane	D 2		
Statybos metai	1973		
Medžiaga	BETONO PLYTELĖS		
Markė, tipas			
Matmenys	Ilgis	42.00	
	Plotis (diametras)	1.10	
	Plotas	46.20	
	Aukštis (gylis)		
	Tūris		
Pavadinimas	BORDIURA		
Pažymėjimas plane	D 3		
Statybos metai	1973		
Medžiaga	BETONO		
Markė, tipas			
Matmenys	Ilgis	41.00	
	Plotis (diametras)		
	Plotas		
	Aukštis (gylis)		
	Tūris		
Pavadinimas			
Pažymėjimas plane			
Statybos metai			
Medžiaga			
Markė, tipas			
Matmenys	Ilgis		
	Plotis (diametras)		
	Plotas		
	Aukštis (gylis)		
	Tūris		

Duomenys užfiksuoti			
Pažymėjimas plane			
Paskirtis			
Pavadinimas			
Statybos metai			
Baigtumas %			

Statinių sudėtinės dalys

Pavadinimas			
Pažymėjimas plane			
Statybos metai			
Medžiaga			
Markė, tipas			
Matmenys	Ilgis		
	Plotis (diametras)		
	Plotas		
	Aukštis (gylis)		
	Tūris		
Pavadinimas			
Pažymėjimas plane			
Statybos metai			
Medžiaga			
Markė, tipas			
Matmenys	Ilgis		
	Plotis (diametras)		
	Plotas		
	Aukštis (gylis)		
	Tūris		
Pavadinimas			
Pažymėjimas plane			
Statybos metai			
Medžiaga			
Markė, tipas			
Matmenys	Ilgis		
	Plotis (diametras)		
	Plotas		
	Aukštis (gylis)		
	Tūris		
Pavadinimas			
Pažymėjimas plane			
Statybos metai			
Medžiaga			
Markė, tipas			
Matmenys	Ilgis		
	Plotis (diametras)		
	Plotas		
	Aukštis (gylis)		
	Tūris		

Užpildė Š. Šimonovaitė 2001 01 25
(parašas, parašas, v. pavardė, data)

Tikrino [Signature] 2001 01 25
(parašas, parašas, v. pavardė, data)

UAB Korporacija "Matininkai"

(įmonės pavadinimas)

PAGRINDINIO PASTATO 1 B1/p, JO DALIŲ IR PRIESTATŲ ĮKAINOJIMAS (PERKAINOJIMAS)

pažymėjimas plane

2012.11.30 Nr. 13/6391

(data)

Vilniaus m.

(sudarymo vieta)

Vilniaus apsk., Vilniaus m. sav., Vilniaus m., Antakalnio g. 10

(pagrindinio pastato, jo dalių ir priestatų adresas)

Vertės nustatymo data	I(P)	Pažymėjimas plane	Pavadinimas	Kas mėtinis vert. maž. koef.	Kokybės balas	Matavimo vienetas	Kiekis	Kainynas ir lentelė	Vidutinė vieneto stat. vertė po indeksavimo Lt	Atkūrimo kaštai (statybinė vertė) Lt	Nusidėvėjimas %	Atkuriamoji vertė Lt	Vietovės patalpos koeficientas	Vidutinė rinkos vertė Lt
1	2	3	4	5	6	7	8	9	10	11	12	13	14	15
2012.11.30	P	1 B1/p	Administracinis	0,8		Tūris m3	1185	NTK 2012-2.5.1	509		50			
		R	Rūsų	0,7		Tūris m3	444	NTK 2012-2.5.3	470		49			
		1b1/p	Priestatas	0,8		Tūris m3	26	NTK 2012-2.5.1	509		50			
		2b1/m	Terasa			Plotas m2	33,91							
		3b1/p	Priestatas	0,8		Tūris m3	10	NTK 2012-2.5.1	509		50			
			Iš viso	0,8		Tūris m3	1665		499	831000	50	415000		580000
						B. plotas m2	301,68	Masinis vertinimas						

Jūratė Jonušienė

(vardas ir pavardė)

(parašas)

Matininkas

(pareigos)



(īmonēs pavadinimas)

pažymėjimas plane

2012.11.30	Nr.	13/6391
------------	-----	---------

(data)

Vilniaus m.

(sudarymo vieta)

Vilniaus apsk., Vilniaus m. sav., Vilniaus m., Antakalnis g. 10

(pagrindinio pastato, jo dalių ir priestatų adresas)

[illegible]

Matininkas
(pareigos)

Jūratē Jonušienē
(vards ir pavardē)

(parašas)

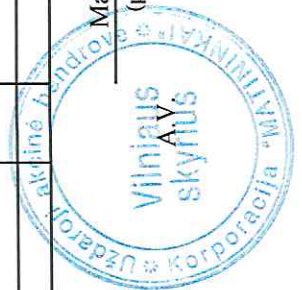

UAB Korporacija "Matininkai"

(įmonės pavadinimas)

PAGRINDINIO PASTATO 1 B1/p VIDAUS PLOTŲ EKSPLIKACIJA

pažymėjimas plane

2012.11.30 Nr. 13/6391
(data)Vilniaus m.
(sudarymo vieta)Vilniaus apsk., Vilniaus m. sav., Vilniaus m., Antakalnio g. 10
(pagrindinio pastato, jo dalių ir priestatų adresas)

Data	Aukšto Nr.	Patalpos pažymėjimas plane		Patalpų pavadinimas	Bendras plotas m ²	Gyvenamosios paskirties patalpų								Negyvenamosios paskirties patalpų	
		1 simbolis	2 simbolis			Naudingas plotas m ²	Gyvenamas plotas m ²	Iš to skaičiaus	Pagalbinis naudingas plotas m ²	Pagalbinis nenaudingas plotas m ²	Rusių (pusių) plotas m ²	Garų plotas m ²	Pagalbinis plotas m ²	Pagalbinis plotas m ²	Pagalbinis plotas m ²
1	2	3	4	5	6	7	8	9	10	11	12	13	14	15	
2012.11.30	R	R	1	Sandėlis	23,19									23,19	
2012.11.30	R	R	2	Pagalbinė patalpa	15,76									15,76	
2012.11.30	R	R	3	Pagalbinė patalpa	28,10									28,10	
2012.11.30	R	R	4	San. mazgas	2,15									2,15	
Iš viso: rūsyje (R) (4 patalp.)															
2012.11.30	1	1	1	Koridorius	9,55									9,55	
2012.11.30	1	1	2	Koridorius	11,66									11,66	
2012.11.30	1	1	3	Kabinetas	16,22								16,22		
2012.11.30	1	1	4	Kabinetas	13,99								13,99		
2012.11.30	1	1	5	Kabinetas	21,87								21,87		
2012.11.30	1	1	6	Kabinetas	26,66								26,66		
2012.11.30	1	1	7	Archyvas	9,77								9,77		
2012.11.30	1	1	8	Kabinetas	15,96								15,96		

UAB Korporacija "Matininkai"

(įmonės pavadinimas)

PAGRINDINIO PASTATO 2 B1/p (b.p. 2D1/p) VIDAUS PLOTŲ EKSPLIKACIJA

pažymėjimas plane

2012.11.30 Nr. 13/6391
(data)

Vilniaus m.

(sudarymo vieta)

Vilniaus apsk., Vilniaus m. sav., Vilniaus m., Antakalnio g. 10
(pagrindinio pastato, jo dalių ir priestatų adresas)

Data	Aušto Nr.	Patalpos pažymėjimas plane		Patalpų pavadinimas	Bendras plotas m ²	Gyvenamosios paskirties patalpų								Negyvenamosios paskirties patalpų	
		1 simbolis	2 simbolis			Naudingas plotas m ²	Gyvenamas plotas m ²	Iš to skaičiaus	Pagalbiniis naudingas plotas m ²	Pagalbiniis nenaudingas plotas m ²	Rūšių (pusrūšių) plotas m ²	Garų plotas m ²	Pagrindinis plotas m ²	Pagalbiniis plotas m ²	Pagalbiniis plotas m ²
1	2	3	4	5	6	7	8	9	10	11	12	13	14	15	
2012.11.30	P	P	1	Katilinė	16,24									16,24	
2012.11.30	P	P	2	Skalbykla	27,92									27,92	
Iš viso: pusrūsyje (P) (2 patalp.)															
2012.11.30	1	1	1	Tambūras	2,31									2,31	
2012.11.30	1	1	2	Kabinetas	10,29								10,29		
2012.11.30	1	1	3	Kabinetas	18,62								18,62		
2012.11.30	1	1	4	San. mazgas	1,41									1,41	
2012.11.30	1	1	5	Katilinė	8,00									8,00	
2012.11.30	1	1	6	Kabinetas	13,69								13,69		
2012.11.30	1	1	7	Kabinetas	9,04								9,04		
2012.11.30	1	1	8	Kabinetas	8,06								8,06		
2012.11.30	1	1	9	Koridorius	2,83									2,83	
2012.11.30	1	1	10	Koridorius	1,84									1,84	

vidaus plotų eksplikacija

24

vidaus plotų eksplikacija

17

6A forma

UAB Korporacija "Matininkai"

(įmonės pavadinimas)

PAGRINDINIO PASTATO (JO DALIŲ)

1B 1/p

KADASTRO DUOMENYS

(pažymėjimas plane)

2012-11-30

(data)

Nr.

13/6391

Vilnius

(sudarymo vieta)

Antakalnio g. 10, Vilnius

(pagrindinio pastato, jo dalių adresas)

Kadastro duomenys užfiksuoti:

2012 m.

11

mėn. 30 d.

Centro koordinatės	Pastato paskirtis	Pastato pavadinimas	Statybos pradžios/pabaigos metai	Rekonstravimo pradžios/pabaigos metai	Aukštų skaičius
6062 996/584251	Administr.	Administracin.	1940 / 1940	2003 / 2012	1

Kadastro duomenys	Aprašymas	Lyginamasis svoris	Nusidėvėjimo %	Vidutinis nusidėvėjimo %
Pamatai	Atmen bet.	8		
Sienos	Plyto	15		
Perdangos	Medis	5		
Stogo konstrukcija	Skaitini	5		
Stogo danga	Asbet.	6		
Išorės apdaila	Tinkas, darai	3		
Pertvaros	Plyto	4		
Grindys	Laminatas	13		
Langai	Plastik.	4		
Durys	Medis	3		
Vidaus apdaila	Darai	12		
Šildymas	Viet. centrinis	4		
Vandentiekis	Misto	1		
Kanalizacija	Misto	1		
Dujos	Nie			
Karštas vanduo	Nie	1		
Elektra	Nie	7		
Viryklė	Nie			
Vonios kambarys	Nie			
Vėdinimas ir kondicionavimas	Vėdinimas	4		
Iš viso:		100		
Pastato baigtumas %		100		

PAGRINDINIO PASTATO PRIESTATŲ KADASTRO DUOMENYS

Pažymėjimas plane	R	16'p	26'1/m	36'1/p	
Pavadinimas	Kasy	Priestatas	Vėre	Priestatas	
Statybos pradžios/pabaigos metai	1940/1940	1940/1940	1940/1940	1940/1940	
Rekonstravimo pradžios/pabaigos metai					
Baigtumas %	100	100	100	100	
Pamatai	x	Atmenbet.	Atmenbet.	Atmenbet.	
Sienos	Atmenbet.	Phyty	Wine	Phyty	
Perdangos	Betons	Kedn.	Wine	Wine	
Stogo konstrukcija	x	Plaitini	Plaitini	Plaitini	
Stogo danga	x	Asbest.	Asbest.	Asbest.	
Išorės apdaila	Wine	Tinkas, darsi	Wine	Tinka, darsi	
Pertvaros	Phyty	Wine	Wine	Wine	
Grindys	Mons lit.	Phyteli	Bet. phyteli	Mons lit.	
Langai	Kedn.	Plastik.	Wine	Wine	
Durys	Kedn.	Kedn.	Wine	Kedn.	
Vidaus apdaila	Wine	Darsi	Wine	Darsi	

Matininkas
(pareigos)

(parašas)

Jūratė Jonušienė
(vardas ir pavardė)



UAB Korporacija "Matininkai"

(įmonės pavadinimas)

PAGRINDINIO PASTATO (JO DALIŲ) 2B'p KADASTRO DUOMENYS

(pažymėjimas plane)

2012-11-30 Nr. 13/6391
(data)Vilnius

(sudarymo vieta)

Ant skelimo p. 10, Vilnius

(pagrindinio pastato, jo dalių adresas)

Kadastro duomenys užfiksuoti: 2012 m. 11 mėn. 30 d.
pap. remonto

Centro koordinatės	Pastato paskirtis	Pastato pavadinimas	Statybos pradžios/pabaigos metai	Rekonstravimo pradžios/pabaigos metai	Aukštų skaičius
6063004/584266	Administr.	Rekonstruotas pastatas	1940/1940	2003/2012	1

Kadastro duomenys	Aprašymas	Lyginamasis svoris	Nusidėvėjimo %	Vidutinis nusidėvėjimo %
Pamatai	Atmen bet.	7		
Sienos	Plity	15		
Perdangos	4/6	9		
Stogo konstrukcija	Šlaitinė	5		
Stogo danga	Bitumė	5		
Išorės apdaila	Tinkas, dvarai	4		
Pertvaros	Plity	5		
Grindys	Skendys	12		
Langai	Medinė	5		
Durys	Medinė	3		
Vidaus apdaila	Dvarai	12		
Šildymas	Viet. centras	4		
Vandentiekis	Plity	1		
Kanalizacija	Plity	1		
Dujos	Gasinė			
Karštas vanduo	Gas	1		
Elektra	Gas	7		
Viryklė	Vidinė			
Vonios kambarys	Vidinė			
Vėdinimas ir kondicionavimas	Vėdinimas	4		
Iš viso:		100		
Pastato baigtumas %		100		

PAGRINDINIO PASTATO PRIESTATŲ KADASTRO DUOMENYS

Pažymėjimas plane	P				
Pavadinimas	Pusmūšis				
Statybos pradžios/pabaigos metai	1940/1940				
Rekonstravimo pradžios/pabaigos metai					
Baigtumas %	100				
Pamatai	x				
Sienos	Plasty				
Perdangos	4/16				
Stogo konstrukcija	x				
Stogo danga	x				
Išorės apdaila	Tinkas, dorei				
Pertvaros	Plasty				
Grindys	Monolit.				
Langai	Mediniai				
Durys	Medinės				
Vidaus apdaila	Dorei				

Matininkas
(pareigos)



(parašas)

Jūratė Jonušienė
(vardas ir pavardė)

